

SKARGA KASACYJNA

Od wyroku (lub postanowienia kończącego postępowanie) WSA (sądu pierwszej instancji) przysługuje **SKARGA KASACYJNA** do Naczelnego Sądu Administracyjnego.

➤ **SKARGĘ KASACYJNĄ** może wnieść każda strona postępowania niezależnie od wyniku sprawy przed WSA. **Ale TYLKO po doręczeniu odpisu wyroku WSA wraz z uzasadnieniem!**

➤ ZATEM

Żeby wnieść **SKARGĘ KASACYJNĄ** należy wcześniej złożyć do sądu pierwszej instancji **wniosek o sporządzenie uzasadnienia wyroku!**

Odpis wyroku wraz z uzasadnieniem otrzymasz z urzędu (bez wniosku), jeśli skarga została uwzględniona przez WSA. Jeśli jednak WSA **ODDALIŁ SKARGĘ**, musisz złożyć do sądu pierwszej instancji **wniosek o sporządzenie uzasadnienia**.



UWAGA!

Uwzględnienie skargi przez wsa i uchylenie zaskarżonej przez siebie decyzji **NIE ZAWSZE OZNACZA WYGRANĄ!**

Zawsze warto zapoznać się z uzasadnieniem wyroku WSA. Może się okazać, że wniesienie **SKARGI KASACYJNEJ BĘDZIE KONIECZNE** np. gdy Sąd Wojewódzki (sąd pierwszej instancji) uchylił decyzję z innych powodów niż wskazane w skardze i nie zgodził się z argumentacją skargi.

- Jeśli przed WSA nie masz adwokata, radcy prawnego, czy innego profesjonalnego pełnomocnika – zostaniesz **pouczony przez SĄD o tym, jak zaskarżyć wyrok!**
- **UWAGA:** SKARGA KASACYJNA musi zostać sporządzona przez profesjonalistę, czyli: adwokata, radcę prawnego, doradcę podatkowego lub rzecznika patentowego.

ŚRODKI ODWOŁAWCZE

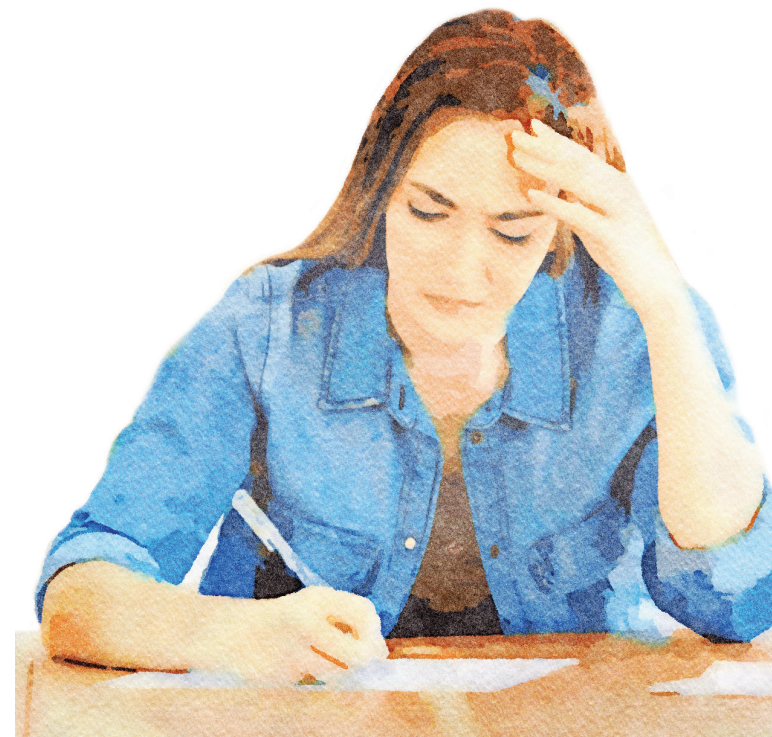

ROZPRAWA W WOJEWÓDZKIM SĄDZIE ADMINISTRACYJNYM



zamknięcie rozprawy i ogłoszenie wyroku – **WSA ODDALIŁ SKARGĘ**

SKARŻĄCY, KTÓRY PRZEGRZAŁ PRZED WSA MA

7 DNI

na złożenie **WNIOSKU O SPORZĄDZENIE UZASADNIENIA!**

WSA W CIĄGU

14 DNI

sporządza **UZASADNIENIE WYROKU**

SKARŻĄCY MA

30 DNI

od dnia doręczenia wyroku WSA wraz z uzasadnieniem, żeby wnieść **SKARGĘ KASACYJNĄ!**

WOJEWÓDZKI SĄD ADMINISTRACYJNY
WE WROCŁAWIU

ul. Św. Mikołaja 78-79, 50-126 Wrocław
bip.wroclaw.wsa.gov.pl
tel. 71 316 02 57

Opracowanie: Naczelny Sąd Administracyjny, www.nsa.gov.pl

N·S·A

SKARGA

Sądy administracyjne kontrolują działalność administracji publicznej. Dla uruchomienia tej kontroli konieczna jest jednak **SKARGA** obywatela (lub innego podmiotu) na decyzję administracyjną, postanowienie lub inne działanie administracji.

Do wniesienia **SKARGI** do sądu administracyjnego na prawo każdy, kto ma w tym **interes prawny**. Oznacza to po prostu, że wnieść skargę może ten, kogo dotyczy decyzja (postanowienie lub działanie administracji).

➤ **Jeśli jesteś adresatem decyzji i uważasz, że jest ona niezgodna z prawem – MOŻESZ ZASKARŻYĆ TĘ DECYZJĘ DO SĄDU!**

➤ **Jeżeli organ nie podejmuje działań albo działa opieszale – MOŻESZ ZŁOŻYĆ SKARGĘ DO SĄDU!**

- **SKARGĘ** można wnieść tylko od ostatecznej decyzji administracyjnej, czyli takiej od której nie można się już odwołać w postępowaniu administracyjnym!
- **SKARGĘ** do sądu wnosi się w terminie **30 dni** od doręczenia decyzji administracyjnej.

- **SKARGĘ** wnosi się **ZA POŚREDNICTWEM** organu administracji, którego działanie jest przedmiotem tej **SKARGI** – a więc **NIE** bezpośrednio do sądu administracyjnego! To organ administracji przekazuje sądowi **SKARGĘ** wraz z aktami sprawy! Jeżeli jednak skarga została wniesiona bezpośrednio do sądu administracyjnego w terminie **30 dni**, sąd przekaże skargę organowi administracji.

O tym, jak zaskarżyć decyzję powinieneś zostać poinformowany przez organ w decyzji!

➤ PAMIĘTAJ

Wojewódzki Sąd Administracyjny – WSA – sąd pierwszej instancji **NIE JEST ZWIĄZANY ZARZUTAMI SKARGI!** Oznacza to, że niezależnie od argumentów **SKARGI** bada zgodność zaskarżonej decyzji ze **WSZYSTKIMI** przepisami prawa, które mają zastosowanie w sprawie!



WYJĄTEK skarga na interpretację podatkową!



WSA jest związany zarzutami takiej **SKARGI** i powołanymi w niej przepisami. Skontroluje tylko te przepisy, które zdaniem skarżącego organ administracji naruszyły!

ZAŻALENIE

W trakcie postępowania przed sądami administracyjnymi stronie postępowania przysługuje **ZAŻALENIE**.



- **ZAŻALENIE** przysługuje na postanowienia wojewódzkiego sądu administracyjnego i jest wnoszone do **NSA**, w przypadkach określonych w ustawie – Prawo o postępowaniu przed sądami administracyjnymi. **ZAŻALENIE** przysługuje więc **na przykład** na odmowę sporządzenia uzasadnienia wyroku, albo na ukaranie grzywną albo na przekazanie sprawy innemu sądowi administracyjnemu.



- **ZAŻALENIE** wnosi się do NSA w terminie **7 dni** od doręczenia postanowienia za pośrednictwem WSA.